PIANO RIALZATO 1

MALASPINA

Via Malaspina - Parma

Edil C
COSTRUZIONI DI PRESTIGIO

www.edilc.com

MALASPINA

PIANO RIALZATO 1

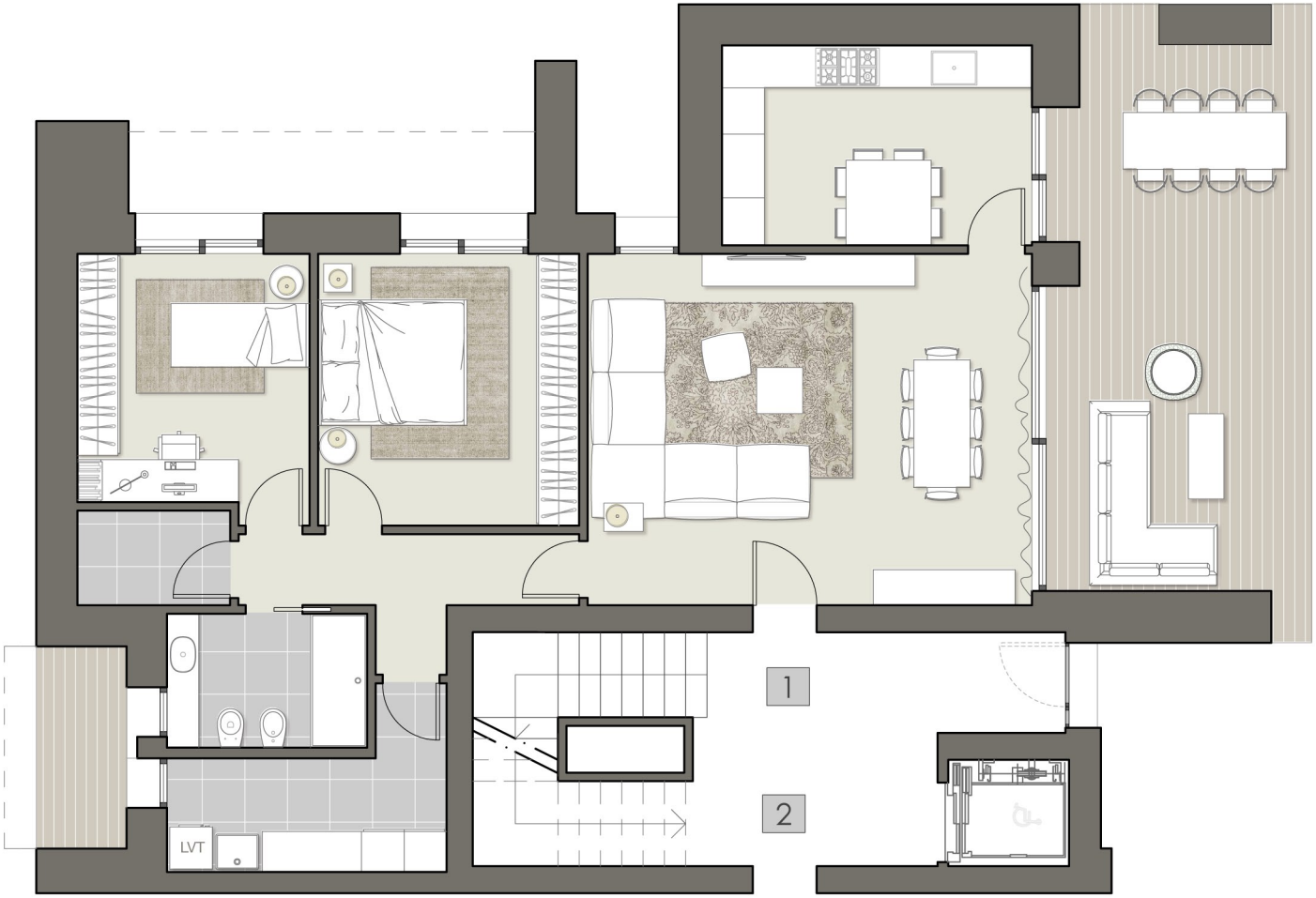

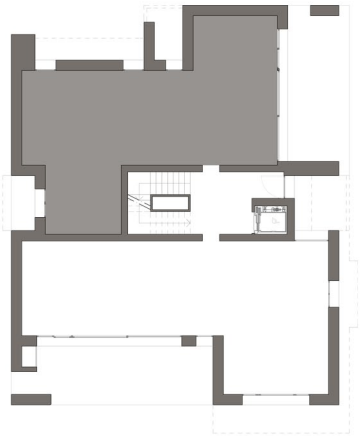

N

Scala 1:100

Edil C
COSTRUZIONI DI PRESTIGIO

MALASPINA

PIANO RIALZATO 1

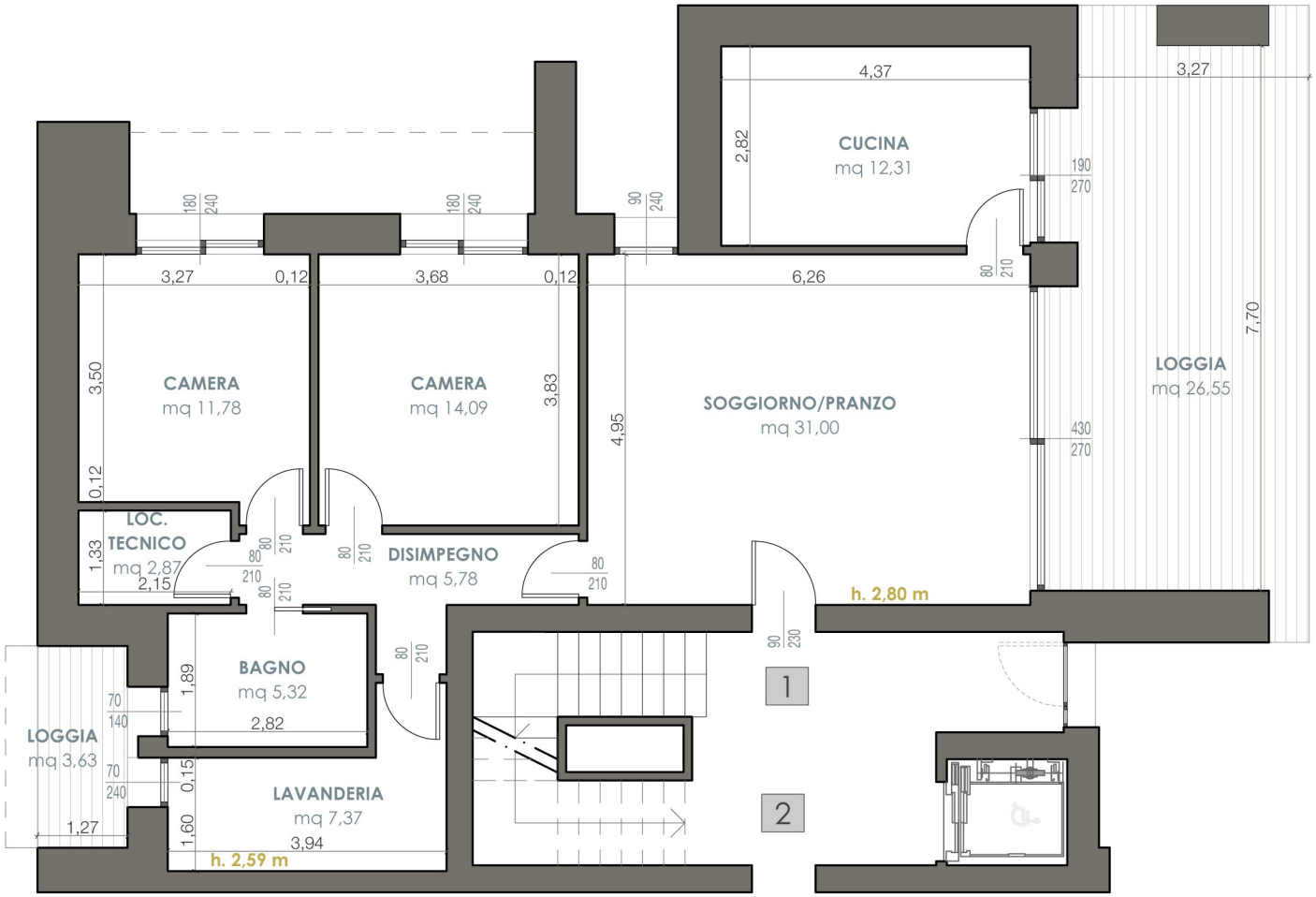

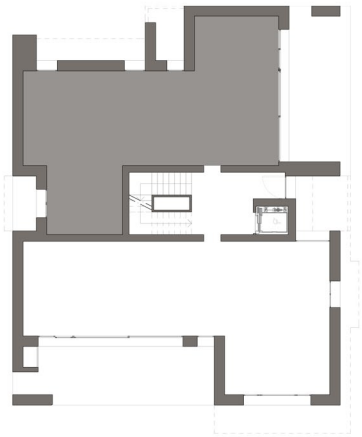

Scala 1:100

Edil C
COSTRUZIONI DI PRESTIGIO

MALASPINA

PIANO RIALZATO 1

SPAZI

Soggiorno/pranzo, cucina, 1 bagno, **2 camere**, locale tecnico, lavanderia, 2 logge.

ESPOSIZIONE

Zona living: sud
Zona notte: nord-est

SUPERFICIE COMMERCIALE **MQ 142**

CLASSE ENERGETICA **nZEB**

N

Edil C
COSTRUZIONI DI PRESTIGIO

Edil C
COSTRUZIONI DI PRESTIGIO

Impresa Edil C s.r.l.
Strada Provinciale 15 di Calestano n. 4
43044 Stradella di Collecchio - PR
partita iva 00745050344

Contatti
0521 804414
info@edilc.com
www.edilc.com